CENTURY 21
Столичная недвижимость

Продажа 1-комнатной квартиры 30.6м², 2/5 этаж

4 290 000 ₽ 30.6м² 2 1

https://www.century21.ru/nedvizhimost/shhelkovo-prodaza-1-komnatnoi-kvartiry-306m2-25-etaz

Щелково г., Щелковский, Центральная ул., 3

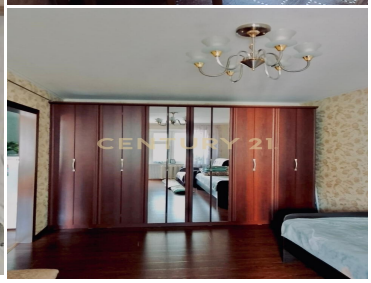

Арт. 71395506 Отличная 1-к квартира в центре Щёлково! ЮРИДИЧЕСКОЕ СОПРОВОЖДЕНИЕ СДЕЛКИ. О КВАРТИРЕ: •Уютная квартира с ремонтом. •Застекленный балкон. •Заезжай и живи. •Полностью укомплектована мебелью . •Теплый кирпичный дом. ЛОКАЦИЯ: •Транспортная доступность до Москвы. •Шаговая доступность до станции Щёлково и Воронок. •Рядом расположен ТЦ "Ладья", аптеки, продуктовые магазины, ПВ, детские сады, школа и поликлиники. ДОКУМЕНТЫ: •1 взрослый собственник. •ДКП более 3 лет. •Без обременений. •Подходит под ипотеку. •Быстрый выход на сделку. >> https://www.century21.ru/nedvizhimost/shhelkovo-prodaza-1-komnatnoi-kvartiry-306m2-25-etaz

Касенкова Дарья Владимировна
Старший администратор

+7 (926) 894-28-11
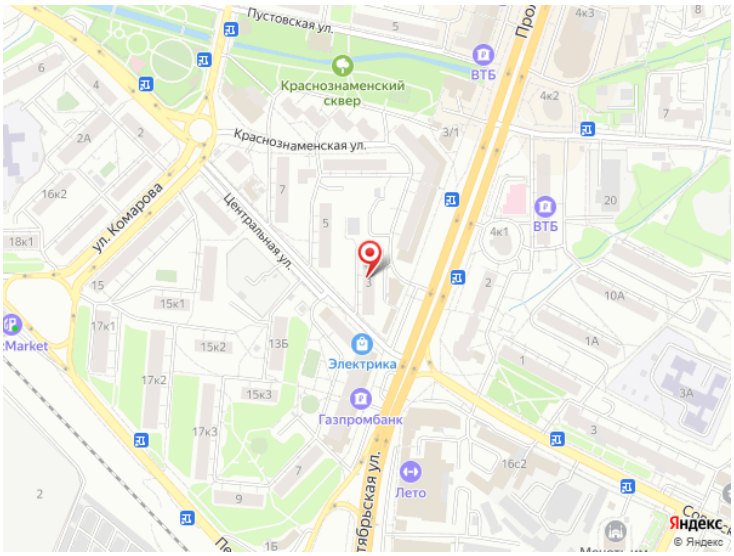
kasenkova.darya@century21.ru