CENTURY 21
Столичная недвижимость

Продажа дома 450м², 7 комнат, 3 этажа

99 000 000 ₽ 450м² 0 7

https://www.century21.ru/nedvizhimost/odincovo-70464193-prodaza-doma-450m2-7-komnat-3-etaza

ПЖСК Лесной простор тер., Одинцовский

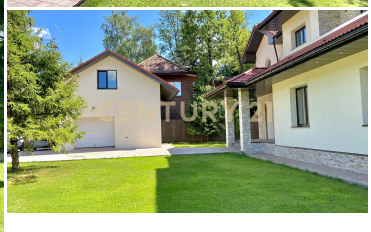

Арт. 70464193 Продаётся дом в закрытом коттеджном посёлке «Лесной простор-3». Поселок премиум класса 16 от Москвы на 1-ом Успенском шоссе. Удобная локация 35 минут до Москва Сити по "платнику". Поселок окружен лесом, имеет детские - спортивные площадки, прогулочные зоны, надежную охрану. Дом 450 кв м, построен из высококачественных материалов, подготовлен под чистовую отделку. Имеет все центральные коммуникации. Первый этаж: кухня с выходом на террасу, столовая, зал, спальня, кабинет, гардеробная, 3 с/у, технические помещения. Второй этаж: мастер-спальня со своим с/у и гардеробной, 3 спальни, 2 с/у. Третий этаж: с/у, площадь свободного назначения. Участок благоустроен выполнен дизайн ландшафт, установлено водоо... >> https://www.century21.ru/nedvizhimost/odincovo-70464193-prodaza-doma-450m2-7-komnat-3-etaza

Бычков Игорь Анатольевич
Эксперт

+7 (929) 510-10-70
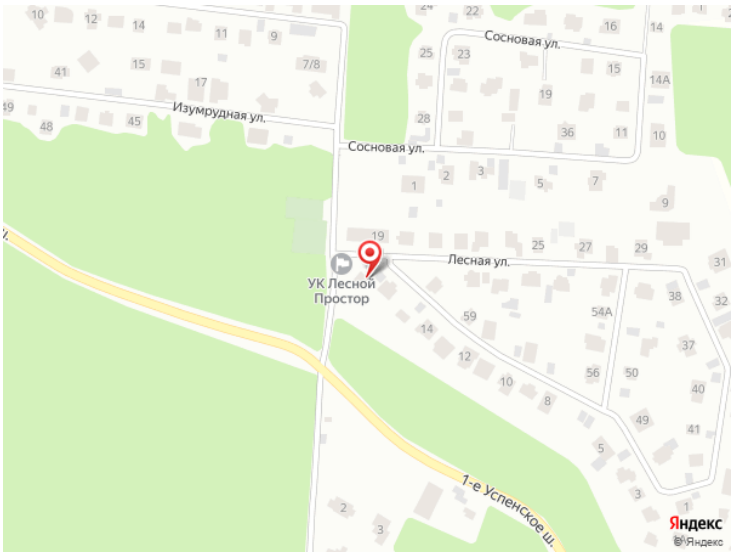
bychkov.igor1@century21.ru