CENTURY 21
Столичная недвижимость

Продажа дома 350м², 5 комнат, 2 этажа

200 000 000 ₽

350м² 0 5

https://www.century21.ru/nedvizhimost/odincovo-prodaza-doma-350m2-5-komnat-2-etaza

Усово-8 тер., Одинцовский

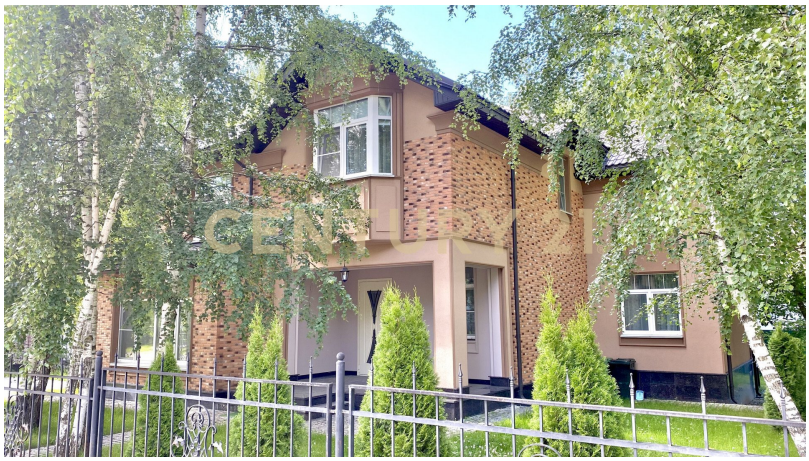
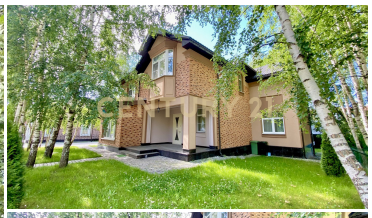

Арт. 69294313 Уютный коттедж под ключ с мебелью полностью готов к проживанию! Продается коттедж в поселке Премиум класса Усово 8, в центре богатой инфраструктуры Рублево-Успенского шоссе всего в 10-и км от Москвы. Коттедж 350 кв.м участок 10 соток построен из высококачественных материалов, имеет все центральные коммуникации. Цоколь: комната, которую можно использовать под (спальню/спорт зал или комнату отдыха), SPA- зона: сауна, душевая, с/у, бойлерная. 1-й этаж: холл, спальня с с/у, гостиная с выходом на открытую веранду и детскую площадку, кухня - столовая, с/у. 2-й этаж: 3 спальни со своими с/у и гардеробными. Только для жителей и гостей поселка расположен фитнесс центр 24/7. Бассейн 25 метров, сауна, хамам, с... >> https://www.century21.ru/nedvizhimost/odincovo-prodaza-doma-350m2-5-komnat-2-etaza

Бычков Игорь Анатольевич
Эксперт

+7 (929) 510-10-70
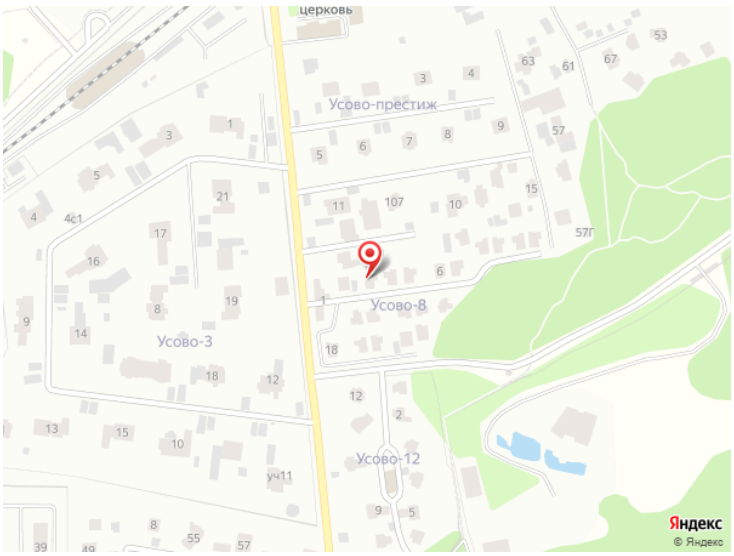
bychkov.igor1@century21.ru