CENTURY 21
Недвижимость мира

Продажа торговое помещение 1000м², 1/1 этаж

65 000 000 ₽ 1000м² 1 ?

https://www.century21.ru/nedvizhimost/irkutsk-prodaza-torgovoe-pomeshhenie-1000m2-11-etaz

Иркутск, Октябрьский, Лыткина, 42

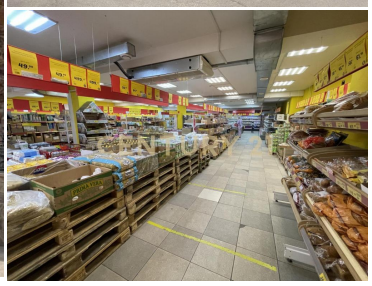

Иркутск г, Октябрьский округ, улица Лыткина 42, продается Магазин, Склад, Торговый центр, Производственно-промышленное помещение, общ. пл. 1000 кв.м., 1/1 этаж, ЭКСКЛЮЗИВНОЕ ПРЕДЛОЖЕНИЕ под ЛЮБОЙ ВИД ДЕЯТЕЛЬНОСТИ 1000 кв м + 25 соток участок В ЦЕНТРЕ ГОРОДА ИРКУТСКА УНИКАЛЬНЫЕ ХАРАКТЕРИСТИКИ не имеющие аналогов на рынке Подходит под: ОФИС / ТОРГОВОЕ ПОМЕЩЕНИЕ / СКЛАД / ПРОИЗВОДСТВО / ОБЩЕПИТ / МЕД ЦЕНТР УЧАСТОК 15 соток свободный возможно построить дополнительный объект Дополнительная информация по телефону ! С удовольствием отвечу на ваши вопросы >> https://www.century21.ru/nedvizhimost/irkutsk-prodaza-torgovoe-pomeshhenie-1000m2-11-etaz

Тимофеев Вячеслав
Агент

+7 (902) 170-50-21
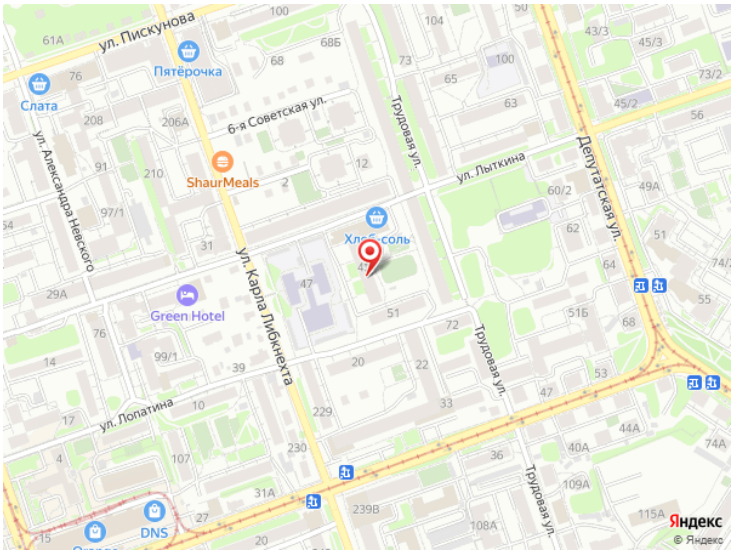
timofeev.vyacheslav@century21.ru