CENTURY 21
Недвижимость мира

Продажа дома 400м², 5 комнат, 3 этажа

39 990 000 ₽

400м² ? 5

https://www.century21.ru/nedvizhimost/225615003-prodaza-doma-400m2-5-komnat-3-etaza

Маркова, Изумрудный мкр

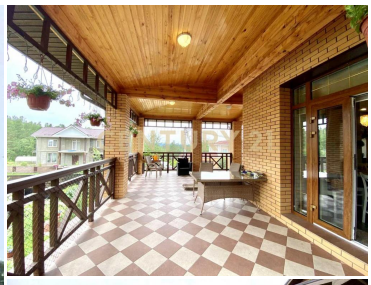

Маркова рп, поселок Хрустальный, микрорайон Изумрудный , продается коттедж, 6комнат(а) в, 9 соток, общ. пл. дома 400 кв.м., 3 санузла, терраса, эксклюзивный, Микрорайон Хрустальный,. Дом в 3 этажах, общая площадь (с гаражом) 400 м2 плюс террасы. Построен на монолитной ж/б плите, полу цоколь бетонный с утеплением, этажи в 2,5 кирпичам с утеплением базальтом. Стеклопакеты пластиковые, все с имитацией под дерево разных цветов. Высота потолков 3.2 м первый этаж и 3.0 м. Второй. В доме нет натяжных потолков кроме цоколя из требований экологичности и синтетических обоев (только флизелин и бумага), Краски дышащие тиккурила. Полы австрийские Шойхер и шведские, инженерная доска. Плитка на полу Испания (теплый пол). Плитка на стенах Италия, Испания.... >> https://www.century21.ru/nedvizhimost/225615003-prodaza-doma-400m2-5-komnat-3-etaza

Калашникова Вероника
Эксперт

+7 (914) 873-98-41
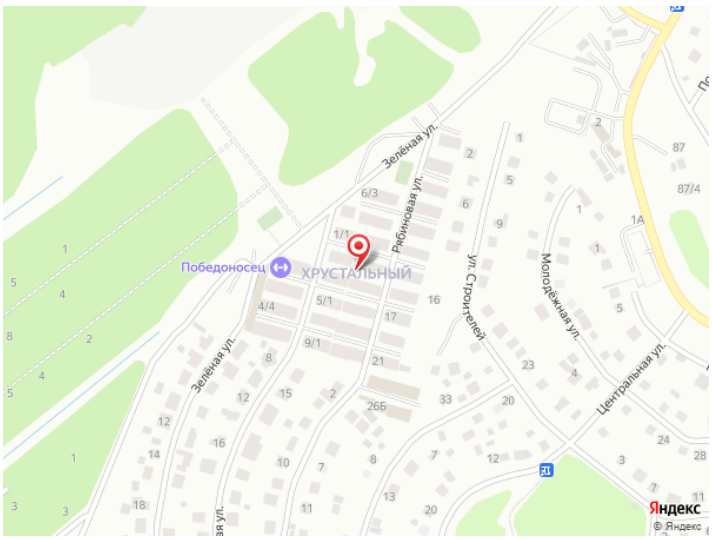
kalashnikova.veronika@century21.ru