CENTURY 21
Недвижимость мира

Продажа дома 137.5м², 3 комнаты, 2 этажа

6 390 000 ₽ 137.5м² ? 3

https://www.century21.ru/nedvizhimost/prodaza-doma-1375m2-3-komnaty-2-etaza

Маркова, Мельничный тракт, СНТ Ручеек-2, 6-я улица

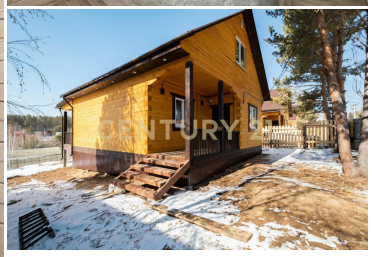

Ручеек-2 снт, 6-я улица , продается дом, 3комнат(а) в, 5.5 соток, общ. пл. дома 137.5 кв.м., санузел совмещенный, балкон, хороший ремонт, Предлагаю Вам купить благоустроенный дом, расположенный в 10 минутах от Абсолюта в мкр. Юбилейный, по Мельничному тракту! Адрес: Иркутский район, р.п. Маркова, СНТ Ручеек-2, ул. 6-ая. Для расчетов подойдет обычная ипотека и собственные средства. Есть несколько причин выбрать данный объект: 1.Дом полностью готов к проживанию, площадь по выписке 137,5м2, это с учетом второго этажа, который сейчас не используется. На первом этаже две спальни, кухня-гостиная, с выходом на веранду, совмещенный санузел, гардеробная, 2 коридора, на втором этаже есть балкон (схема дома на фото!) 2.Земельный участок площадью 551м2... >>
https://www.century21.ru/nedvizhimost/prodaza-doma-1375m2-3-komnaty-2-etaza

Краснова Наталья
Эксперт

+7 (964) 816-18-64
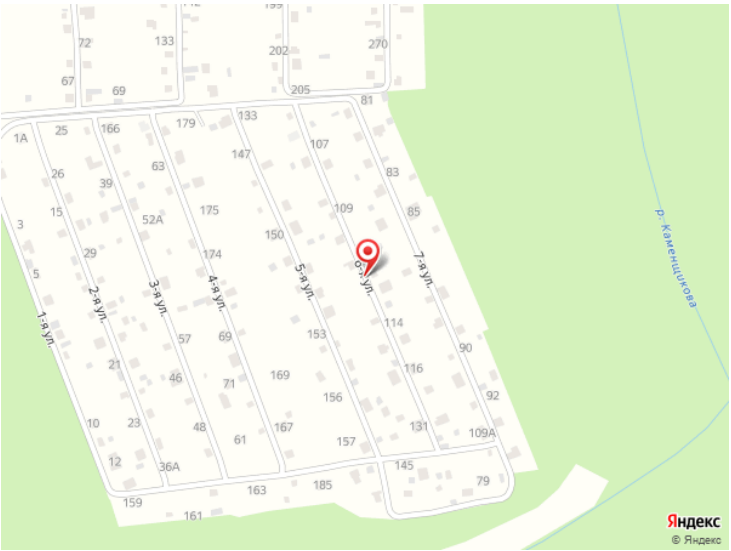
krasnova.natalya@century21.ru