CENTURY 21
InKrasnodar

Продажа дома 240м², 4 комнаты, 2 этажа

42 000 000 ₽

240м² 0 4

https://www.century21.ru/nedvizhimost/krasnodar-ul-im-aleksandra-berlizova-prodaza-doma-240m2-4-komnaty-2-etaza

Краснодар г., Прикубанский, Берлизова ул.

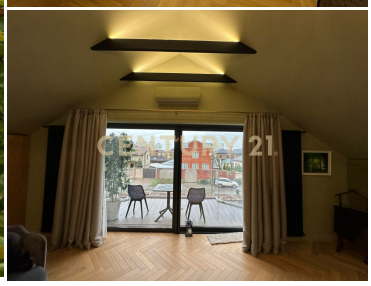

Продам шикарный дом с индивидуальным дизайнерским ремонтом в районе Баскет Хола. Площадь 220 кв.м., расположен на 6,2 сотках земли ИЖС на самой престижной улице. 2 этажа + гараж, отдельно стоящая баня с комнатой отдыха и зона BBQ, даст полное погружение в отдых не выходя за периметр двора. В доме использованы только качественные и дорогие материалы отделки, внушительная часть элементов отделки привезена напрямую из Европы. Планировка очень грамотная: 1 этаж- кухня-столовая, гостиная, санузел и 3 комнаты, 2 этаж- санузел с джакузи, кабинет и спальня с выходом на лоджию. Потолки 3,30 м. Выполнено полное утепление стен дома, летом внутри прохладно, зимой тепло. На участке выполнена ландшафтная дизайнерская планировка, высажены декоративные... >>
https://www.century21.ru/nedvizhimost/krasnodar-ul-im-aleksandra-berlizova-prodaza-doma-240m2-4-komnaty-2-etaza

Савченко Марина Николаевна
Агент

+7 (969) 304-50-21
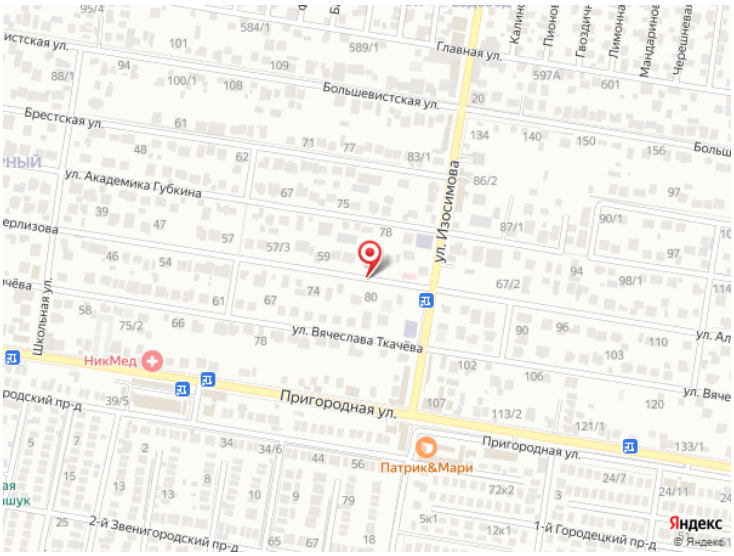
savchenko.marina@century21.ru