CENTURY 21
Capital Petersburg

https://www.century21.ru/nedvizhimost/5-komnatnoi-kvartiry-1415m2-23-etaz

Аренда 5-комнатной квартиры 141.5м², -2/3 этаж

150 000 ₽ в месяц

141.5м² -2 5

Санкт-Петербург, Адмиралтейский, Адмиралтейский, Подъездной пер., 10, литера А

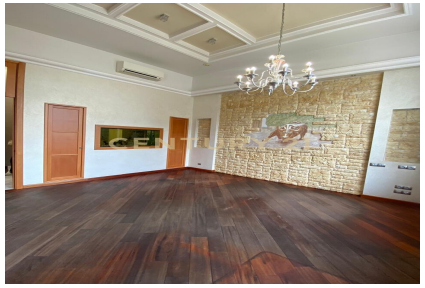

Постовик Лариса
Ведущий эксперт

+7 (812) 940-21-00

postovik.larisa@century21.ru

Предлагаем для аренды на длительный срок просторное светлое помещение на 2 этаже 3-х этажного здания рядом с Аппарт -Отелем "Наследие на Марата", состоящее из пяти больших комнат, кухни 13м и 2 санузлов с шикарным дизайнерским ремонтом рядом с улицей Марата и в 5 минутах от двух станций метро "Звенигородская" и "Пушкинская" . Дом находится в историческом центре Санкт -Петербурга и при этом в тихом, окруженном зеленью и парками, Подъездном переулке д.10 Адмиралтейский район известен своим историческим наследием, шикарной архитектурой и богатым культурным наследием. Всё в шаговой доступности: Прекрасный сад Театра юных зрителей и Багратионовский сквер для прогулок и пробежек, Эрмитаж, Дворцовая и Сенная площади, Витебский вокзал, Мариин... >> https://www.century21.ru/nedvizhimost/arenda-5-komnatnoi-kvartiry-1415m2-23-etaz

Аренда квартиры +7 (812) 940-21-00 | CENTURY 21 Capital Petersburg

CENTURY 21
Capital Petersburg

https://www.century21.ru/nedvizhimost/5-komnatnoi-kvartiry-1415m2-23-etaz

Аренда 5-комнатной квартиры 141.5м², -2/3 этаж

150 000 ₽ в месяц

141.5м² -2 5

Санкт-Петербург, Адмиралтейский, Адмиралтейский, Подъездной пер., 10, литера А

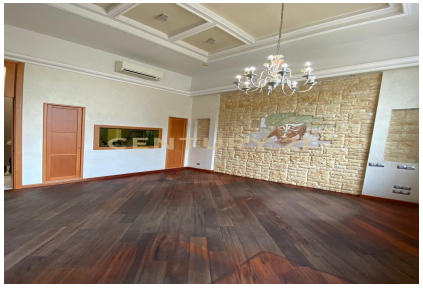

Постовик Лариса
Ведущий эксперт

+7 (812) 940-21-00

postovik.larisa@century21.ru

Предлагаем для аренды на длительный срок просторное светлое помещение на 2 этаже 3-х этажного здания рядом с Аппарт -Отелем "Наследие на Марата", состоящее из пяти больших комнат, кухни 13м и 2 санузлов с шикарным дизайнерским ремонтом рядом с улицей Марата и в 5 минутах от двух станций метро "Звенигородская" и "Пушкинская" . Дом находится в историческом центре Санкт -Петербурга и при этом в тихом, окруженном зеленью и парками, Подъездном переулке д.10 Адмиралтейский район известен своим историческим наследием, шикарной архитектурой и богатым культурным наследием. Всё в шаговой доступности: Прекрасный сад Театра юных зрителей и Багратионовский сквер для прогулок и пробежек, Эрмитаж, Дворцовая и Сенная площади, Витебский вокзал, Мариин... >> https://www.century21.ru/nedvizhimost/arenda-5-komnatnoi-kvartiry-1415m2-23-etaz

Аренда квартиры +7 (812) 940-21-00 | CENTURY 21 Capital Petersburg