CENTURY 21
Столичная недвижимость

Продажа дома 236м², 5 комнат, 2 этажа

27 000 000 ₽

236м² 0 5

https://www.century21.ru/nedvizhimost/prodaza-doma-236m2-5-komnat-2-etaza

СНТ Алешинка тер.

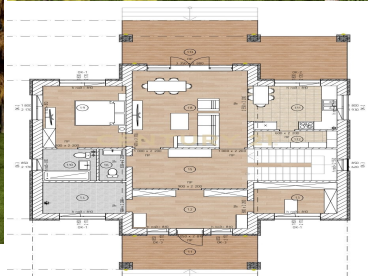

Арт. 65051061 Продажа от ИП. Подходит под льготные ипотеки. Разыскивается хозяин этого замечательного большого и светлого 2-х этажного дома 236 м2, который будет построен в 2024 году на участке 6 соток в тихом и спокойном закрытом поселке. Рядом школа, детский садик, спортивная арена "Снегирь". До МЦД 5 минут, до метро 11 минут. Огромная гостиная, второй свет, 4 санузла, терраса, 2 гардеробных, кладовая Возможны льготные ипотеки. Продажа от ИП Есть возможно сделать отделку white-box или под ключЕсть все коммуникации: газ, свет, вода, канализация. Участок 6 соток правильной формы в закрытом поселке. Подключим газ. В стоимость дома входят коммуникации:Электричество 15 кВтАнаэробный септик,Скважина на воду Есть возможно сделать отделку... >> https://www.century21.ru/nedvizhimost/prodaza-doma-236m2-5-komnat-2-etaza

Койнаш Мария Владимировна
Руководитель группы

+7 (925) 034-48-03
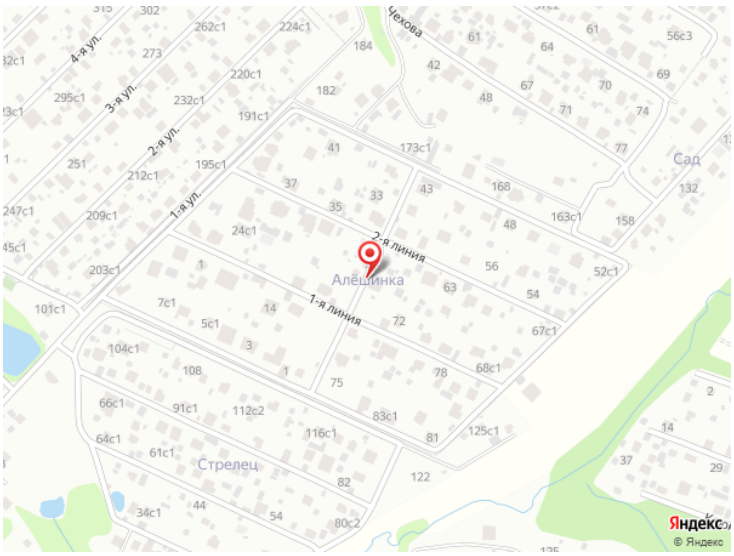
koynash.mariya@century21.ru