CENTURY 21
Столичная недвижимость

Продажа 3-комнатной квартиры 95.4м², 6/9 этаж

41 000 000 ₽ 95.4м² 6 3

https://www.century21.ru/nedvizhimost/prodaza-3-komnatnoi-kvartiry-954m2-69-etaz

Москва, Марьина роща, Марьина роща, Полковая ул., 3с1

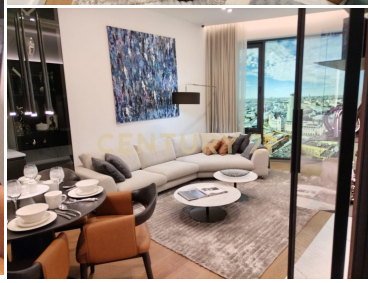

Арт. 61682008 ЛУЧШЕЕ ПРЕДЛОЖЕНИЕ! Продается Евро-4 комнатная квартира 95.4 кв.м. Премиум отделка на 6 этаже 9 этажного нового ЖК премиум класса Pride. 10 минут от станции метро Марьина роща. Просторная квартира с оптимальной планировкой: три изолированные комнаты (12 кв.м.+15кв.м.+12) и большая гостиная-кухня 31 кв.м. Таких квартир у застройщика уже нет Отделка Премиум выполнена застройщиком из высококачественных материалов. ЖК" PRIDE"-- это дома комфортной высотности от 7 до 22 этажей. На первом этаже разместятся колясочные, лобби с мягкой зоной и панорамными окнами, зона ресепшен. Перемещение по закрытой территории организовано по принципу бесключевого доступа. Предусмотрено обеззараживание входных групп ультрафиолетовыми лампами и конт... >>
https://www.century21.ru/nedvizhimost/prodaza-3-komnatnoi-kvartiry-954m2-69-etaz

Чежина Наталья Владимировна
Агент

+7 (926) 438-79-14
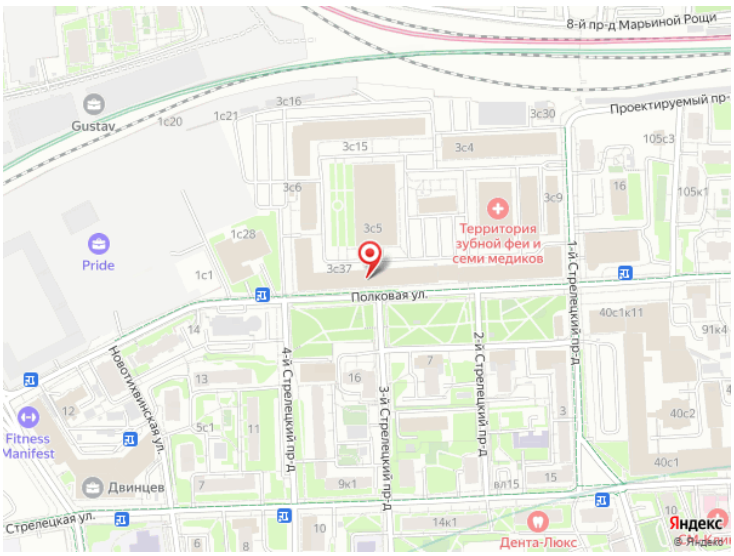
chezhina.natalya@century21.ru