CENTURY 21
Абсолют

Продажа дома 179.1м², 4 комнаты, 1 этаж

11 000 000 ₽

179.1м² 0 4

https://www.century21.ru/nedvizhimost/356-prodaza-doma-1791m2-4-komnaty-1-etaz

Вашутино д., Боровский

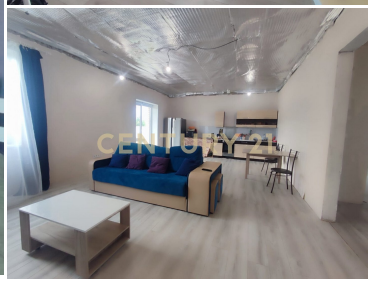

Принят аванс! Идет подготовка к сделке!!! Продается большой, кирпичный, одноэтажный дом в одной из приближенной к городу Обнинск деревни, Боровского района Калужской области, Вашутино. Расположенном всего в 6 км от г.Обнинск! Удаленность от МКАД – 95 км по Киевскому шоссе. ДОМ общей площадью 179,1 м2, 2021 года постройки. Фундамент – монолитная плита. Стены - газобетонный блок (400 мм). Облицован кирпичом. Кровля – метало черепица с утеплением. Окна - двухкамерные стеклопакеты. Установлена водосточная система. Дом построен качественно. Летом в доме прохладно, зимой тепло. Состояние – «все грязные работы выполнены» в нескольких комнатах выполнена чистовая отделка, включая потолок. В доме три изолированных, просторных спал... >> https://www.century21.ru/nedvizhimost/356-prodaza-doma-1791m2-4-komnaty-1-etaz

Костенко Ольга Владимировна
Директор

+7 (920) 894-91-49
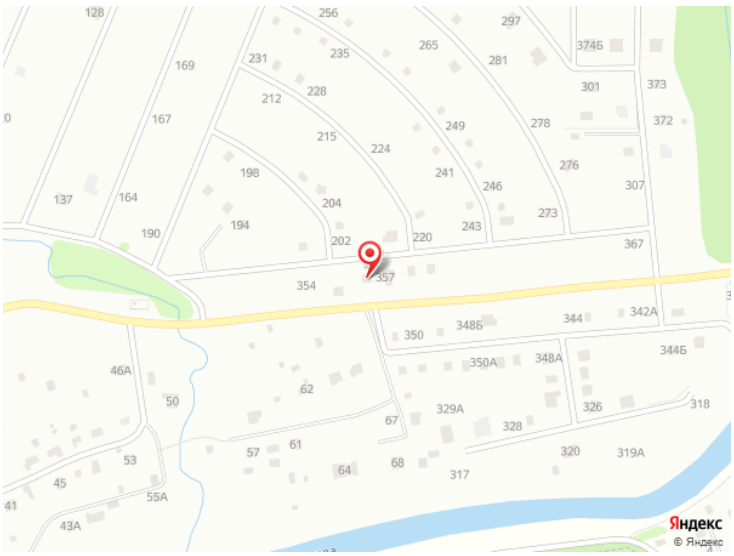
kostenko.olga@century21.ru