CENTURY 21
Эксклюзив

Продажа 4-комнатной квартиры 61.5м², 5/5 этаж

4 200 000 ₽ 61.5м² 5 4

https://www.century21.ru/nedvizhimost/lipeck-sovetskii-okrug-ul-kosmonavtov-prodaza-4-komnatnoi-kvartiry-615m2-55-etaz

Липецк г., Советский, Космонавтов ул., 25

Идеальное решение для большой семьи. Светлая, теплая четырёхкомнатная квартира, расположенная на 5 этаже 5 этажного дома в спальном районе города по улице Космонавтов д. 25. Дом панельный - один из самых надежных, долговечных и пользующихся спросом строительных материалов. В панельном доме тепло и комфортно, 6 подъездов. Здание имеет железобетонные перекрытия и удобный подъезд. Удобная московская планировка. Общая площадь: 64,4 м² Основные преимущества квартиры:четыре смежно-изолированные комнаты;кухня - 6 м² правильной формы, что позволит разместить мебель по вашему желанию;спальня - детская - 8 м²;спальня - 10 м² с большим окном;спальня - кабинет - 10,5 м²;зал гостиная - 17,4 м² с выходом на балкон;просторная кладовая - гардеробная... >> https://www.century21.ru/nedvizhimost/lipeck-sovetskii-okrug-ul-kosmonavtov-prodaza-4-komnatnoi-kvartiry-615m2-55-etaz

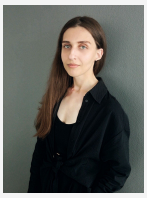

Солтан Юлия
Агент

+7 (999) 789-08-94
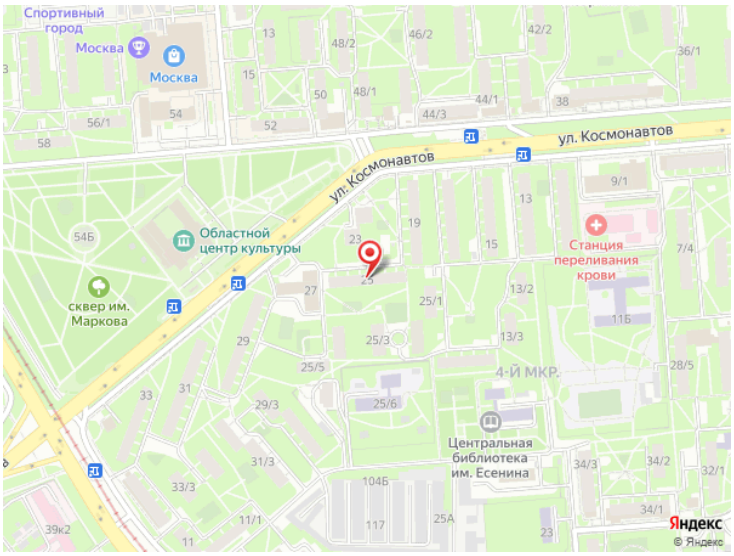
rusina.yuliya1@century21.ru