CENTURY 21
Premium Property

Продажа 2-комнатной квартиры 70.2м², 26/35 этаж

29 950 000 ₽ 70.2м² 26 2

https://www.century21.ru/nedvizhimost/prodaza-2-komnatnoi-kvartiry-702m2-2635-etaz

Москва, Алексеевский, Алексеевский, Годовикова ул., 11, к 4

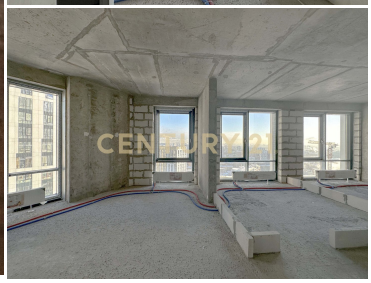

Ипотека 7,9%! Предлагается просторная видовая 2-комнатная квартира 71 кв.м на 26 этаже в ЖК бизнес-класса "iLove". В квартире начался ремонт - значит, новоселье не за горами) Цена указана за квартиру в бетоне, к ней ещё добавится стоимость строительных работ, произведённых на момент сделки. 5 панорамных окон, много света, интересная планировка, завораживающие виды на мегаполис. Высота потолков 3 метра. Планировкой предусмотрено: -просторная кухня-гостиная; -2 спальни; -2 совмещённых санузла; -холл, коридор. "iLove" - это семейный жилой квартал бизнес-класса с концепцией "город в городе": -благоустроенные закрытые дворы без машин с детскими и спортивными площадками; -подземная парковка с кладовыми; -просторные дизайнерские подъезд... >>
https://www.century21.ru/nedvizhimost/prodaza-2-komnatnoi-kvartiry-702m2-2635-etaz

Елена Радзевич
Агент

+7 (964) 508-21-21
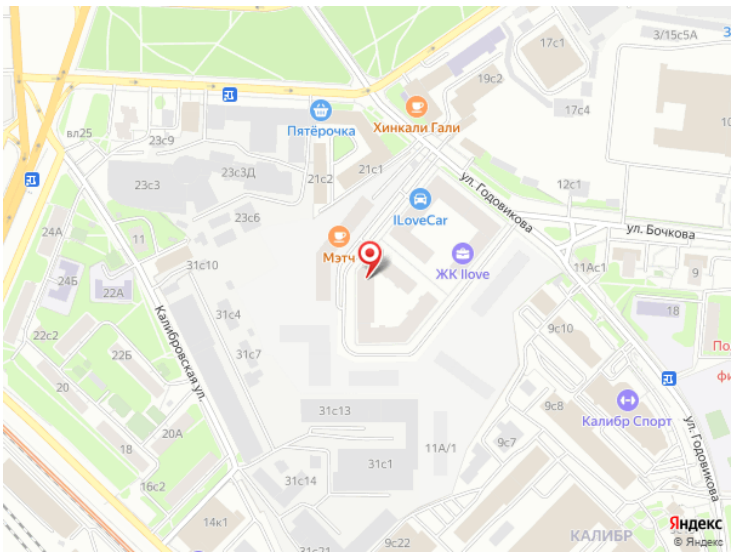
e.radzevich@century21pp.ru