https://www.century21.ru/nedvizhimost/ziloi-kompleks-prestiznyx-vill-s-basseinami-i-vidom-na-gory-laian-pxuket-tailand

Эксклюзивный жилой комплекс престижных вилл с бассейнами и видом на горы, Лаян, Пхукет, Таиланд

€ 1 873 951 – € 4 149 789

547м² 2 5

Choeng Thale, Phuket, Thailand

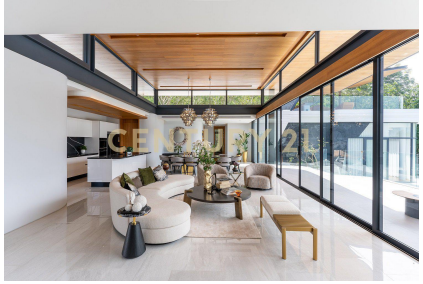

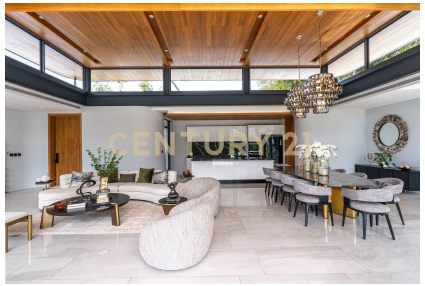

25 вилл в современном роскошном дизайне с площадью земли от 926 до 2465 м2 и застроенной площадью от 625 м2. Все виллы имеют бассейн, кондиционер, встроенный шкаф, кухню, ландшафтный дизайн. Потрясающий 360-градусный панорамный вид на горы из каждой виллы просто захватывает дух и ни с чем не сравним. Этот рай, окруженный пышными холмами и красивым ландшафтом, находится в пределах легкой досягаемости от оживленных и космополитичных мест. Преимущества Все налоги и плата за передачу собственности будут разделены 50/50 между застройщиком и покупателем. Гибкая схема оплаты. Расположение и объекты поблизости Пляж Лаян, расположенный в северной части Пхукета, представляет собой тропическое место для отдыха, которое идеально подходит для посетите... >>
https://www.century21.ru/nedvizhimost/ekskliuzivnyi-ziloi-kompleks-prestiznyx-vill-s-basseinami-i-vidom-na-gory-laian-pxuket-tailand

Продажа квартиры Продажа квартиры Продажа квартиры Продажа квартиры Продажа квартиры Продажа квартиры Продажа квартиры Продажа квартиры Продажа квартиры Продажа квартиры Продажа квартиры

https://www.century21.ru/nedvizhimost/ziloi-kompleks-prestiznyx-vill-s-basseinami-i-vidom-na-gory-laian-pxuket-tailand

Эксклюзивный жилой комплекс престижных вилл с бассейнами и видом на горы, Лаян, Пхукет, Таиланд

€ 1 873 951 – € 4 149 789

547м² 2 5

Choeng Thale, Phuket, Thailand

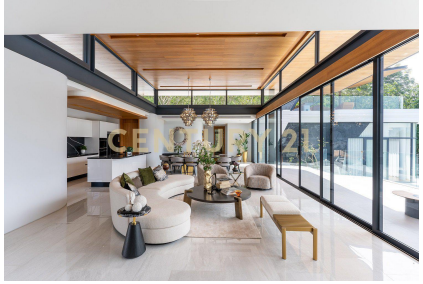

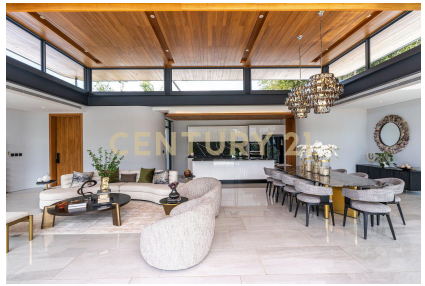

25 вилл в современном роскошном дизайне с площадью земли от 926 до 2465 м2 и застроенной площадью от 625 м2. Все виллы имеют бассейн, кондиционер, встроенный шкаф, кухню, ландшафтный дизайн. Потрясающий 360-градусный панорамный вид на горы из каждой виллы просто захватывает дух и ни с чем не сравним. Этот рай, окруженный пышными холмами и красивым ландшафтом, находится в пределах легкой досягаемости от оживленных и космополитичных мест. Преимущества Все налоги и плата за передачу собственности будут разделены 50/50 между застройщиком и покупателем. Гибкая схема оплаты. Расположение и объекты поблизости Пляж Лаян, расположенный в северной части Пхукета, представляет собой тропическое место для отдыха, которое идеально подходит для посетите... >>
https://www.century21.ru/nedvizhimost/ekskliuzivnyi-ziloi-kompleks-prestiznyx-vill-s-basseinami-i-vidom-na-gory-laian-pxuket-tailand

Продажа квартиры Продажа квартиры Продажа квартиры Продажа квартиры Продажа квартиры Продажа квартиры Продажа квартиры Продажа квартиры Продажа квартиры Продажа квартиры Продажа квартиры