CENTURY 21
Premium Property

https://www.century21.ru/nedvizhimost/prodaza-2-komnatnoi-kvartiry-52m2-919-etaz

Продажа 2-комнатной квартиры 52м², 9/19 этаж

25 500 000 ₽ 52м² 9 2

Москва, Хорошёво-Мнёвники, Хорошёво-Мнёвники, Шелепихинская наб., 34, к 2

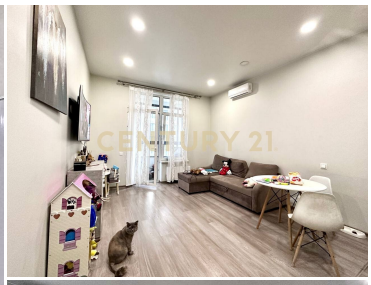
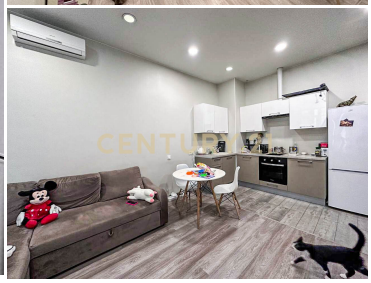

Предлагается к покупке евродвухкомнатная квартира с ремонтом и мебелью по цене "бетона". Квартира находится в самом востребованном корпусе "Сердца Столицы". Окна выходят на тихую придомовую территорию, имеют боковой вид на реку Москва ПЛАНИРОВКА: холл, гардеробная-постирочная, совмещенный санузел, кухня-гостиная с застекленным балконом, спальня _____ «Сердце Столицы» - это жилой комплекс БИЗНЕС-КЛАССа, который граничит с набережной реки Москва. 1.7 га парковой территории с реализованной концепцией «город в городе». Здесь есть все необходимое для организации качественного быта и досуга: - магазины, кафе и рестораны, пекарни, химчистка - государственные школа и детский сад, частный детский сад - фитнес-клубы, бассейн с морской... >> https://www.century21.ru/nedvizhimost/prodaza-2-komnatnoi-kvartiry-52m2-919-etaz

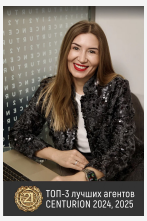

Маргарита Дружинина
Ведущий эксперт

+7 (964) 508-21-21
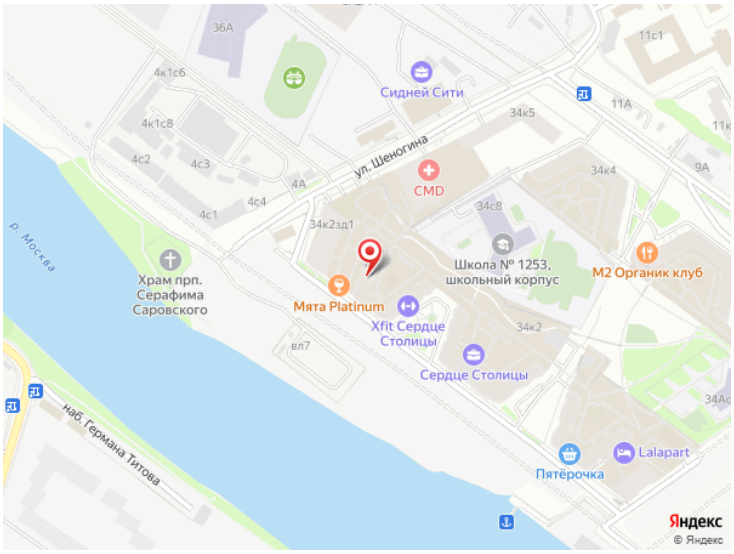
m.druzhinina@century21pp.ru